Compravendite immobiliari

Appartamento - cod.D1150 - Lacona prezzo 210.000,00 euro

Immerso nel verde, nella zona collinare di Lacona e a circa 1 chilometro dai servizi, proponiamo appartamento al piano terra composto da soggiorno, bagno, cucinotto, camera e locale ripostiglio. La proprietà si completa con una terrazza che permette di vivere l'esterno in compagnia di parenti e amici, godendo di momenti di rara bellezza offerti dalla natura circostante. Arredato con eleganza e funzionalità, senza spese condominiali. Ottima soluzione per chi cerca una casa al mare, immersa nella tranquillità e nella natura.

caratteristiche

Riferimento	D1150
Piano	T
Superficie(mq)	55
Giardino	Sì
Giardino(mq)	0
Terrazzo/Balcone	Sì
N.Camere	1
N.Bagni	1
Riscaldamento	Sì
Distanza mare	1000 m
Vista mare	Sì
Posto auto/box	No
Classe energetica	G
Spese Condominiali	0 €/mese
Aria condizionata	Sì

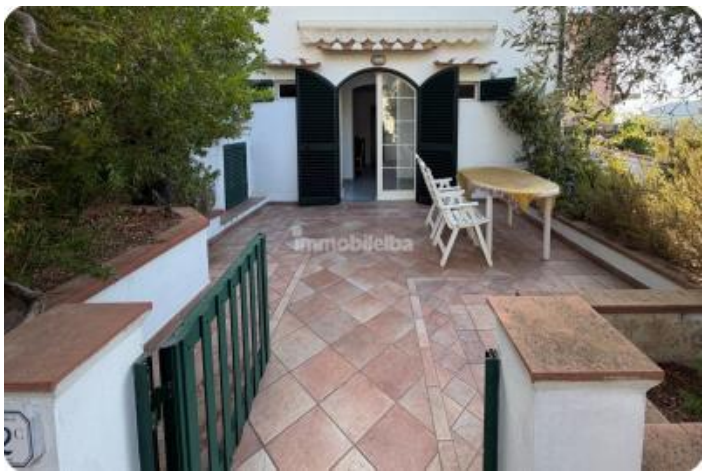

fotogallery









